PLANȘA 4.1 - SITUAȚIA EXISTENTĂ - ZONIFICARE FUNCȚIONALĂ. SINTEZĂ DISFUNCȚIONALITĂȚI - SC. 1:25.000

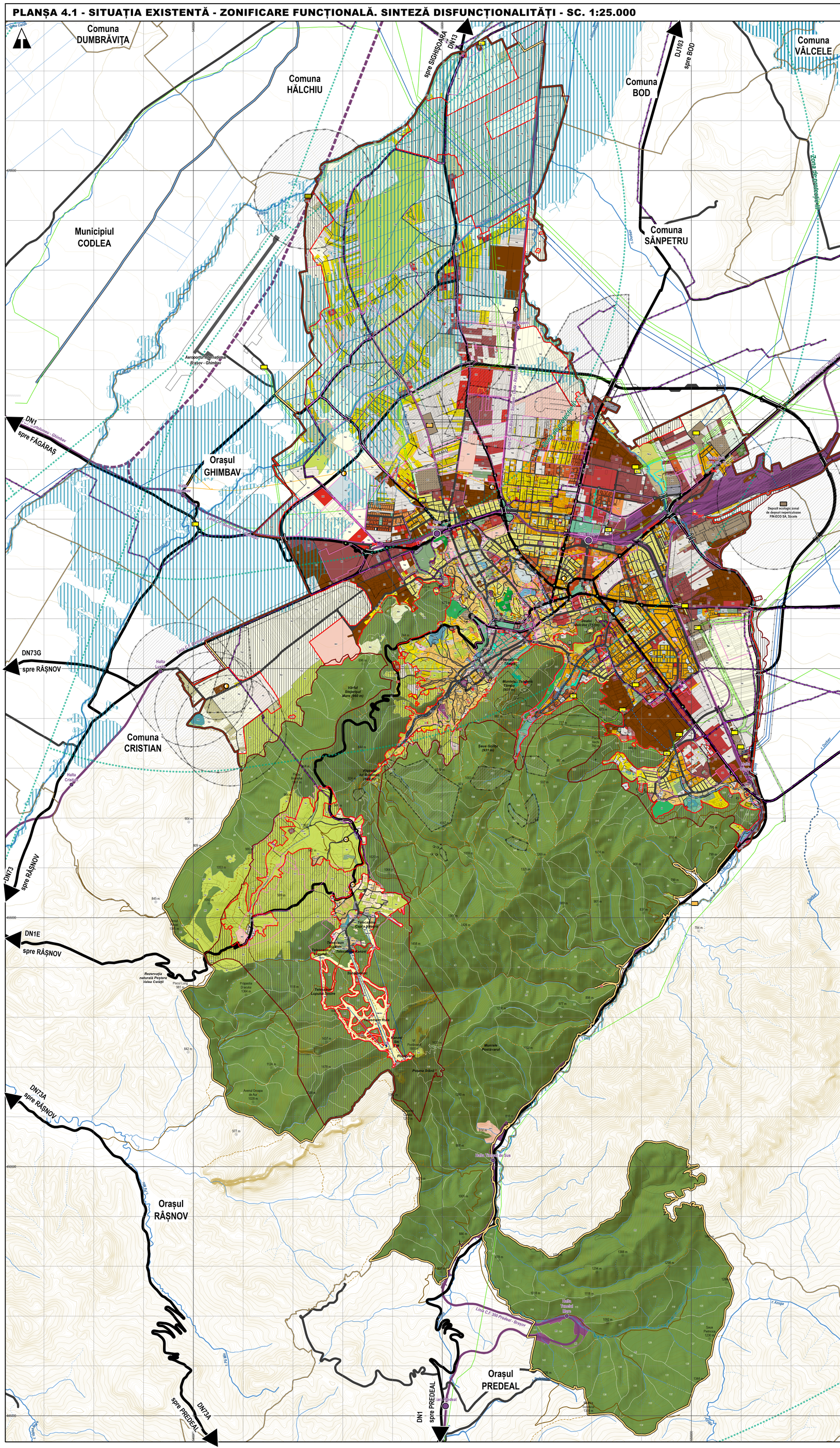

DOCUMENTAȚII DE URBANISM PROCESATE ȘI ANALIZATE

AN	TIP	HCL	DENUMIRE
2006	P.U.Z.	H.C.L. Municipiul Brașov nr. 456/29.08.2005; H.C.L. Municipiul Brașov nr.:547/28.08.2006	P.U.Z. „Zona Fânului - Prugarilor Brașov"
2005	P.U.Z.	H.C.L. Municipiul Brașov nr.:480/29.08.2005	P.U.Z. „Zonă de locuințe, str. Moldului, Cartier Valea Cetății, Brașov"
2005	P.U.Z.	H.C.L. Municipiul Brașov nr.:481/29.08.2005	P.U.Z. „Ansamblu locuințe și dotări aferente, str. Coștui Pulmarilor - str. General Traian Moșoiu, Brașov"
2006	P.U.Z.	H.C.L. Municipiul Brașov nr.:779/15.05.2006	P.U.Z. „Construire show-room, sediu firmă, depozite DN1 (Zona Camping Dârste)"
2006	P.U.Z.	H.C.L. Municipiul Brașov nr.:440/17.07.2006	P.U.Z. „Farmă foncică o dotări complementare, Zona D.N. 13, Brașov"
2005	P.U.Z.	H.C.L. Municipiul Brașov nr. 459/29.08.2005; H.C.L. Municipiul Brașov nr. 548/28.08.2006	P.U.Z. „Str. Lăni, Dimitrie Anghel, Plugarilor, Brașov"
2006	P.U.Z.	H.C.L. Municipiul Brașov nr. 649/25.09.2006	P.U.Z. „Construire ansamblu de locuințe și dotări, str. Dimitrie Anghel, Brașov"
2006	P.U.Z.	H.C.L. Municipiul Brașov nr. 877/30.10.2006	P.U.Z. „Sediul Municipal, str. Plugarilor, Brașov"
2006	P.U.Z.	H.C.L. Municipiul Brașov nr. 962/20.12.2006	P.U.Z. „Str. Lăni - Str. Albinelor - Str. Plugarilor - Pârâul Ghimbășel, Brașov"
2006	P.U.Z.	H.C.L. Municipiul Brașov nr. 960/20.12.2006	P.U.Z. „Str. Albinelor - Limită intravilan - Str. Nicovalei - SP, Brașov"
2006	P.U.Z.	H.C.L. Municipiul Brașov nr. 961/20.12.2006	P.U.Z. „Str. Fagurului - SP - Limită intravilan, Brașov"
2007	P.U.Z.	H.C.L. Municipiul Brașov nr. 109/26.02.2007	P.U.Z. „Construire 5 blocuri de locuințe, Str. Moldului f.n., Brașov"
2007	P.U.Z.	H.C.L. Municipiul Brașov nr. 254/07.05.2007	P.U.Z. „Ansamblu de locuințe, Str. Cireșului f.n., Brașov"
2007	P.U.Z.	H.C.L. Municipiul Brașov nr. 253/07.05.2007	P.U.Z. „Amenajare Zona centrală, Brașov"
2007	P.U.Z.	H.C.L. Municipiul Brașov nr. 375/28.05.2007	P.U.Z. „Construire blocuri de locuințe 3S+P+12-14E, Calea Făgărașului, nr. 1A, Brașov"
2007	P.U.Z.	H.C.L. Municipiul Brașov nr. 412/25.06.2007	P.U.Z. „Stupini Nord - Podul Bârsei, Brașov"
2007	P.U.Z.	H.C.L. Municipiul Brașov nr. 430/25.06.2007	P.U.Z. „Construire hală industrială, depozite și birouri, DN 13 f.n., Brașov"
2007	P.U.Z.	H.C.L. Municipiul Brașov nr. 431/25.06.2007	P.U.Z. „Aprobare planșă reglementări urbanistice - actualizare circulații - aferentă documentației P.U.Z. Zona Str. Zizinului - Timișul Sec, Brașov"
2007	P.U.Z.	H.C.L. Municipiul Brașov nr. 498/16.07.2007	P.U.Z. „Modificator - Ansamblu rezidențial privat, Str. Pășunii f.n., Brașov"
2007	P.U.Z.	H.C.L. Municipiul Brașov nr. 570/16.07.2007	P.U.Z. „Modificator - pentru zona cuprinsă între Str. Târgului, DN 13, Canal și Șiradă, propusă și inițiată de către S.C. CODIB S.R.L. Brașov, în vederea construirii unui ansamblu rezidențial și servicii"
2007	P.U.Z.	H.C.L. Municipiul Brașov nr. 499/16.07.2007	P.U.Z. „Construirea unei spălătorii auto manuală DN 13, nr. 184, Brașov"
2007	P.U.Z.	H.C.L. Municipiul Brașov nr. 500/16.07.2007	P.U.Z. „Construire cartier de locuințe colective și dotări complementare - Zona Timiș - Triaj Între Str. Cioeu și Str. Narcoselor, Brașov"
2007	P.U.Z.	H.C.L. Municipiul Brașov nr. 818/29.10.2007	P.U.Z. „Construire 24 de case, dotări agrement și alimentație publică, Str. Bârsei f.n., Brașov"
2007	P.U.Z.	H.C.L. Municipiul Brașov nr. 819/29.10.2007	P.U.Z. „Construire blocuri P+4-M, Str. 13 Decembrie f.n. - Traiului VI, Brașov"
2007	P.U.Z.	H.C.L. Municipiul Brașov nr. 820/29.10.2007	P.U.Z. „Zonă locuințe și funcțiuni complementare, zona Str. Ghe. Lăcătușu - Str. E. Teodorescu - DN13 Magistrala de gaz metan, Brașov"
2007	P.U.Z.	H.C.L. Municipiul Brașov nr. 800/10.12.2007	P.U.Z. „Construire bloc de locuințe, Str. Brazilor f.n., Brașov"
2008	P.U.Z.	H.C.L. Municipiul Brașov nr. 107/28.01.2008	P.U.Z. „Construire stație distribuție carburanți, Str. Timișul Sec f.n., Brașov"
2008	P.U.Z.	H.C.L. Municipiul Brașov nr. 06/28.01.2008	P.U.Z. „Modificator - Tractorul VI, Brașov"
2008	P.U.Z.	H.C.L. Municipiul Brașov nr. 131/25.02.2008	P.U.Z. „Construire imobil locuințe D+P+2E+M, Str. Warthe, nr. 1, Brașov"
2008	P.U.Z.	H.C.L. Municipiul Brașov nr. 132/25.02.2008	P.U.Z. „Construire ansamblu rezidențial de locuințe, Str. Pietrei Craiului f.n., Brașov"
2008	P.U.Z.	H.C.L. Municipiul Brașov nr. 218/31.03.2008	P.U.Z. „Actualizare P.U.Z. - Poiana Brașovului, Brașov"
2008	P.U.Z.	H.C.L. Municipiul Brașov nr. 349/21.04.2008	P.U.Z. „Zona DN 13 - DE 959 - Linia CFR - Ocolitorul orelarii, Brașov"
2008	P.U.Z.	H.C.L. Municipiul Brașov nr. 426/26.05.2008; H.C.L. Municipiul Brașov nr. 192/11.02.2011	P.U.Z. „Construire Campus Universitar, Zona Instituțiilor de Cercetare a Cartierului, Brașov"
2008	P.U.Z.	H.C.L. Municipiul Brașov nr. 424/26.05.2008	P.U.Z. „Construire ansamblu de locuințe, Str. Nicovalei f.n., Brașov"
2008	P.U.Z.	H.C.L. Municipiul Brașov nr. 427/26.05.2008	P.U.Z. „Construire locuințe colective în clădiri cu regim de înălțime maxim P+8, Str. Albinelor (Str. Lăni) f.n. Brașov"
2008	P.U.Z.	H.C.L. Municipiul Brașov nr. 425/26.05.2008	P.U.Z. „Construire locuință, Str. Marie Cranta, f.n., Brașov"
2008	P.U.Z.	H.C.L. Municipiul Brașov nr. 543/11.08.2008	P.U.Z. „Complex sportiv de agrement și comerț, Str. Turnului, nr. 1, Brașov"
2008	P.U.Z.	H.C.L. Municipiul Brașov nr. 544/11.08.2008; H.C.L. Municipiul Brașov nr. 942/22.11.2022	P.U.Z. „Construire locuințe colective, Str. Lăni, nr. 49, Brașov"
2008	P.U.Z.	H.C.L. Municipiul Brașov nr. 866/29.11.2008	P.U.Z. „Construire centru de tratament și recuperare, Str. Plopilor f.n., Brașov"
2008	P.U.Z.	H.C.L. Municipiul Brașov nr. 865/29.11.2008	P.U.Z. „Construire locuințe individuale și împrejmuire, Str. Bârsei f.n., Brașov"
2008	P.U.Z.	H.C.L. Municipiul Brașov nr. 867/29.11.2008	P.U.Z. „Zona Deallul Cetății - Str. Ghe. Marinescu, Brașov"
2008	P.U.Z.	H.C.L. Municipiul Brașov nr. 981/15.12.2008	P.U.Z. „Construire depozit de fier și accesoriu, Calea Feldioarei, nr. 6 (DN 13), Brașov"
2008	P.U.Z.	H.C.L. Municipiul Brașov nr. 979/15.12.2008	P.U.Z. „Construire imobil de locuințe S+P+10E, Str. Hărmanului f.n., Brașov"
2008	P.U.Z.	H.C.L. Municipiul Brașov nr. 982/15.12.2008	P.U.Z. „Construire ansamblu rezidențial, zona DN 1, Brașov"
2009	P.U.Z.	H.C.L. Municipiul Brașov nr. 03/30.01.2009	P.U.Z. „Construire pensiune D+P+3E+M, Str. M.Eminescu f.n., Brașov"
2009	P.U.Z.	H.C.L. Municipiul Brașov nr. 05/30.01.2009	P.U.Z. „Construire hală service auto și birouri, Calea Feldioarei f.n., Brașov"
2009	P.U.Z.	H.C.L. Municipiul Brașov nr. 04/30.01.2009	P.U.Z. „Modificator - Construire ansamblu de locuințe, Str. Plugarilor f.n., Brașov"
2009	P.U.Z.	H.C.L. Municipiul Brașov nr. 184/30.03.2009	P.U.Z. „Construire ansamblu rezidențial, Str. Sărozienelor f.n., Brașov"
2009	P.U.Z.	H.C.L. Municipiul Brașov nr. 797/30.11.2009; H.C.L. Municipiul Brașov nr. 656/15.12.2014; H.C.L. Municipiul Brașov nr. 676/04.10.2019; H.C.L. Municipiul Brașov nr. 303/27.07.2022	P.U.Z. „Zona de rezervație de arhitectură Cetate-Brașov"
2009	P.U.Z.	H.C.L. Municipiul Brașov nr. 797/30.11.2009; H.C.L. Municipiul Brașov nr. 656/15.12.2014; H.C.L. Municipiul Brașov nr. 676/04.10.2019; H.C.L. Municipiul Brașov nr. 303/27.07.2022	P.U.Z. „Zonă istorică Brașovul Vechi"
2010	P.U.Z.	H.C.L. Municipiul Brașov nr. 221/26.04.2010; H.C.L. Municipiul Brașov nr. 136/31.03.2015; H.C.L. Municipiul Brașov nr. 106/20.02.2020; H.C.L. Municipiul Brașov nr. 304/27.07.2022	P.U.Z. „Brașov, Zona Stupini, Str. Nicovalei, limită intravilan vest, nord și est"
2010	P.U.Z.	H.C.L. Municipiul Brașov nr. 647/13.10.2010; H.C.L. Municipiul Brașov nr. 535/20.10.2015; H.C.L. Municipiul Brașov nr. 409/25.08.2017; H.C.L. Municipiul Brașov nr. 411/24.06.2019	P.U.Z. „Finalizare P.U.Z. Poiana Brașov (finalizare P.U.Z. preliminar, amenajare domeniu schiabil)"
2010	P.U.Z.	H.C.L. Municipiul Brașov nr. 868/17.12.2010; H.C.L. Municipiul Brașov nr. 645/27.11.2015; H.C.L. Municipiul Brașov nr. 637/31.10.2018	P.U.Z. „DN 13 - Pârâul Ghimbășel - Linia CFR - Str. Gării Stupini (Ovid Densușianu), Brașov"
2011	P.U.Z.	H.C.L. Municipiul Brașov nr. 02/28.01.2011; H.C.L. Municipiul Brașov nr. 87/26.02.2016	P.U.Z. „Reactualizare planuri pentru zona cuprinsă între Str. 13 Decembrie - B-dul Gării - Str. Hărmanului - Linia CFR, Brașov"
2011	P.U.Z.	H.C.L. Municipiul Brașov nr. 147/24.03.2011; H.C.L. Municipiul Brașov nr. 143/30.03.2016; H.C.L. Municipiul Brașov nr. 107/28.02.2019	P.U.Z. „Construire ansamblu de locuințe și funcțiuni mixte, Zona: DN1 - Drum acces la Institutul Cartofului - Centura Occidentală cu patru benzi a Municipiului Brașov"
2012	P.U.Z.	H.C.L. Municipiul Brașov nr. 251/09.05.2012; H.C.L. Municipiul Brașov nr. 184/28.04.2017; H.C.L. Municipiul Brașov nr. 183/25.03.2021	P.U.Z. „Modificator UTR 49, Brașov"
2013	P.U.Z.	H.C.L. Municipiul Brașov nr. 242/29.01.2013; H.C.L. Municipiul Brașov nr. 56/26.01.2018; H.C.L. Municipiul Brașov nr. 91/02.02.2023	P.U.Z. „Modificator - Str. Nucului - Str. Lacurilor - Calea București, Brașov"
2013	P.U.Z.	H.C.L. Municipiul Brașov nr. 117/29.03.2013; H.C.L. Municipiul Brașov nr. 140/21.03.2018; H.C.L. Municipiul Brașov nr. 617/30.08.2023	P.U.Z. „Construire locuințe și funcțiuni complementare, zona Str. Bârsei, Brașov"
2013	P.U.Z.	H.C.L. Municipiul Brașov nr. 338/30.08.2013	P.U.Z. „Construire Centru comercial și hotel, B-dul 15 Noembrie, nr. 78, Brașov"
2013	P.U.Z.	H.C.L. Municipiul Brașov nr. 549/29.11.2013	P.U.Z. „Construire imobil locuințe S+P+6E, Brașov, Str. Fundătura Hărmanului f.n."
2013	P.U.Z.	H.C.L. Municipiul Brașov nr. 639/16.12.2013; H.C.L. Municipiul Brașov nr. 684/15.11.2018	P.U.Z. „Zonă centrală: Str. Iuliu Maniu, str. Nicolae Iorga, Șirul Livezii (limita de nord a parcului Irina Schaeffler), str. După Zăbrei (inclusiv terenul afectat de parcare), B-dul Eroilor, str. Matei Basarab, B-dul 15 Noiem"
2013	P.U.D.	H.C.L. Municipiul Brașov nr. 637/16.12.2013; H.C.L. Municipiul Brașov nr. 341/15.01.2016; H.C.L. Municipiul Brașov nr. 708/15.12.2017; H.C.L. Municipiul Brașov nr. 35/31.01.2020	P.U.D. „Schimbare funcțiune clădire Hotel Poiana în clădire cu funcțiune de locuințe de vacanță și hoteliere, compartimentări interioare necitoritoare, refacere acoperiș, mansardare parțială a corpului cu regim de înălțime parter, bioclimatizare extenzivă, termoizolație exterioară, concesionare teren, extindere cu salon de mic dejun, extindere pe verticală (deasupra restului)"
2013	P.U.Z.	H.C.L. Municipiul Brașov nr. 638/16.12.2013; H.C.L. Municipiul Brașov nr. 693/15.11.2018	P.U.Z. „Str. Zizinului, Calea ferată, limită intravilan Brașov, zona sudică a Str. Zizinului"
2013	P.U.Z.	H.C.L. Municipiul Brașov nr. 634/16.12.2013	P.U.Z. „Zona La Iepure, Brașov"
2014	P.U.Z.	H.C.L. Municipiul Brașov nr. 248/30.05.2014; H.C.L. Municipiul Brașov nr. 425/31.07.2014	P.U.Z. „Construire locuințe colective, spații comerciale și împrejmuire (cu modificare regim de înălțime aferent P.U.G. Brașov), Str. Carpților, nr. 17, Brașov"
2014	P.U.Z.	H.C.L. Municipiul Brașov nr. 560/24.10.2014; H.C.L. Municipiul Brașov nr. 574/30.08.2019	P.U.Z. „Modificare parțială P.U.Z. Tractorul VII Brașov, Zona 4"
2015	P.U.Z.	H.C.L. Municipiul Brașov nr. 129/31.03.2015; H.C.L. Municipiul Brașov nr. 215/30.04.2020	P.U.Z. „Stradă După Grădini - Brașov"
2015	P.U.Z.	H.C.L. Municipiul Brașov nr. 186/30.04.2015; H.C.L. Municipiul Brașov nr. 378/31.07.2020	P.U.Z. „Construire supermarket, depozit în Brașov, Bulevardul Eroilor f.n."
2015	P.U.Z.	H.C.L. Municipiul Brașov nr. 238/28.05.2015	P.U.Z. „Schimbare de destinație, extindere, supraetajare și reamenajare telegondolă în cabană, zona Postăvarul - Poiana Brașov"
2015	P.U.Z.	H.C.L. Municipiul Brașov nr. 237/28.05.2015; H.C.L. Municipiul Brașov nr.217/30.04.2020	P.U.Z. „Construire locuințe colective, spații comerciale și împrejmuire (cu modificare regim de înălțime aferent P.U.G. Brașov), Str. Carpților, nr. 17, Brașov"
2015	P.U.Z.	H.C.L. Municipiul Brașov nr. 367/23.07.2015; H.C.L. Municipiul Brașov nr. 217/30.04.2020	P.U.Z. „Zona Str. Zizinului - centura mică - linia CFR Brașov - București"
2015	P.U.Z.	H.C.L. Municipiul Brașov nr. 425/31.08.2015	P.U.Z. „Modificare parțială P.U.Z. - Cartier de locuințe colective zona Timiș - Triaj", aprobat cu H.C.L. nr. 979/2008, modificat prin H.C.L. nr. 574/2012, în Brașov, Str. Hărmanului f.n.
2015	P.U.Z.	H.C.L. Municipiul Brașov nr. 426/31.08.2015	P.U.Z. „Str. Narcoselor, zona Timiș - Triaj - Construire sediu de firmă, prestări servicii cu depozitare și producție, dotări sportive"
2015	P.U.Z.	H.C.L. Municipiul Brașov nr. 649/27.11.2015; H.C.L. Municipiul Brașov nr. 695/15.11.2018	P.U.Z. „Construire ansamblu de blocuri, spații comerciale, parcaje și spații verzi, în Brașov, Str. Carpților - B-dul Muncii - Str. Someșului - Str. V.Alecsandri"
2015	P.U.Z.	H.C.L. Municipiul Brașov nr. 718/21.12.2015; H.C.L. Municipiul Brașov nr. 696/15.11.2018	P.U.Z. „Modificare parțială P.U.Z. Tractorul VI - Construire clădire apartamente, birouri și spații comerciale, Str. Ștefan Baciu f.n."
2016	P.U.Z.	H.C.L. Municipiul Brașov nr. 139/30.03.2016	P.U.Z. „Construire locuințe colective, Str. Vasile Alecsandri, nr. 1, Brașov"
2016	P.U.Z.	H.C.L. Municipiul Brașov nr. 178/06.04.2016	P.U.Z. „Construire locuințe colective, Str. Nicolae Labiș, nr. 1, Brașov"
2016	P.U.Z.	H.C.L. Municipiul Brașov nr. 215/26.05.2016	P.U.Z. „Construire locuințe colective, spații comerciale și birouri, Str. 13 Decembrie f.n., Brașov"
2016	P.U.Z.	H.C.L. Municipiul Brașov nr. 309/28.07.2016; H.C.L. Municipiul Brașov nr. 460/31.07.2019	P.U.Z. „Modificare P.U.Z. - Construire centru comercial și hotel, B-dul 15 Noiembrie, nr. 78 - aprobat cu H.C.L. nr. 338/2013, prin reconsiderarea funcțiunilor: Centru comercial (Shopping Mall) și clădiri înalte pentru birouri"
2016	P.U.Z.	H.C.L. Municipiul Brașov nr. 478/31.10.2016; H.C.L. Municipiul Brașov nr. 486/22.08.2018	P.U.Z. „Modificare parțială P.U.Z. Tractorul VII zona 2"
2017	P.U.Z.	H.C.L. Municipiul Brașov nr. 29/26.01.2017	P.U.Z. „Schimbare de destinație din pasmanterie, conform C.F., în spital, Calea București, nr. 318 Brașov"
2017	P.U.Z.	H.C.L. Municipiul Brașov nr. 150/30.03.2017	P.U.Z. „Locuințe colective cu regim de înălțime D+P+11E și parcaje, Brașov, Str. Stadionului, nr. 15"
2017	P.U.D.	H.C.L. Municipiul Brașov nr. 235/31.05.2017; H.C.L. Municipiul Brașov nr. 334/30.05.2019	P.U.D. „Construire casă de vacanță, foișor, garaj, refacere gard la stradă, organizare acces auto și pietonal Str. Poiana lui Dâschi f.n."
2017	P.U.Z.	H.C.L. Municipiul Brașov nr. 234/31.05.2017	P.U.Z. „Ansamblu hotel - Centru de conferințe - Spații comerciale" în Brașov, Str. Al. I. Cuza, nr. 3-5.
	P.U.Z.	H.C.L. Municipiul Brașov nr. 453/09.08.2017; H.C.L. Municipiul Brașov nr. 775/17.12.2021	P.U.Z. „Modificare P.U.Z. „prelucă" în P.U.G. Brașov - Regenerare urbană zona industrială Tractorul Brașov - Faza 1", Brașov, Str. Turnului, nr. 5
2018	P.U.Z.	H.C.L. Municipiul Brașov nr. 53/26.01.2018	P.U.Z. „Modificare parțială trama stradală din P.U.Z. - Centru Civic Brașov"
2018	P.U.Z.	H.C.L. Municipiul Brașov nr. 52/26.01.2018; H.C.L. Municipiul Brașov nr. 228/23.03.2023	P.U.Z. „Zonă pentru servicii și mică industrie - Construire hală de producție și depozitare, Brașov, Str. Timișul Sec f.n. - zona CET"
2018	P.U.Z.	H.C.L. Municipiul Brașov nr. 135/21.03.2018; H.C.L. Municipiul Brașov nr. 305/26.07.2023	P.U.Z. „Construire blocuri locuințe, spații comerciale (alimentare și nealimentare), birouri, centre educaționale, funcțiuni complementare, parcări, Str. Carpților f.n., Brașov"
2018	P.U.Z.	H.C.L. Municipiul Brașov nr. 136/21.03.2018	P.U.Z. „Zona Str. Petru Maior - Str. Ghe. Lazăr, Brașov"
2018	P.U.Z.	H.C.L. Municipiul Brașov nr. 141/21.03.2018	P.U.Z. „Modificare P.U.Z. aprobat prin H.C.L. nr. 638/2013 republicată - Brașov, Str. Zizinului, calea ferată, limită intravilan Municipiul Brașov, DE 1451 - subzona Z.I.D. (conform planșei anexă)"
2018	P.U.Z.	H.C.L. Municipiul Brașov nr. 356/28.06.2018; H.C.L. Municipiul Brașov nr. 710/25.08.2022	P.U.Z. „Intocmire P.U.Z. Zona: Bulevardul Alexandru Vlahuță, Str. Toamnei, Str. Hărmanului, Str. Zizinului, Str. Brândușelor, Brașov"
2018	P.U.Z.	H.C.L. Municipiul Brașov nr. 355/28.06.2018	P.U.Z. „Construire clădire multifuncțională, spații birouri, spații comerciale și spații de locuit - apartamente, Str. Lungă, nr. 200, Brașov"
2018	P.U.Z.	H.C.L. Municipiul Brașov nr. 422/25.07.2018	P.U.Z. „Amenajare hotel în spațiu existent", Brașov, Bulevardul Eroilor, nr. 23
2018	P.U.Z.	H.C.L. Municipiul Brașov nr. 486/22.08.2018; H.C.L. Municipiul Brașov nr. 616/30.08.2023;	P.U.Z. „Amplasare stație sortare - spălare - concasare mobilă, Brașov, Calea Feldioarei f.n."
2018	P.U.Z.	H.C.L. Municipiul Brașov nr. 487/22.08.2018; H.C.L. Municipiul Brașov nr. 545/26.07.2023; H.C.L. Municipiul Brașov nr. 546/26.07.2023	P.U.Z. „Locuințe și funcțiuni complementare, zona Str. Poienelor - Str. Carpților, Brașov"
2009	P.U.Z.	H.C.L. Municipiul Brașov nr. 71/17.02.2006; H.C.L. Municipiul Brașov nr. 803/21.12.2018	P.U.Z. „Reactualizare P.U.Z. - Str. Fânarului, Brașov"
2019	P.U.Z.	H.C.L. Municipiul Brașov nr. 26/28.01.2019	P.U.Z. „Modificare parțială P.U.Z. - Complex sportiv, de agrement și de comerț, Str. Turnului, nr. 1, Brașov"
2019	P.U.Z.	H.C.L. Municipiul Brașov nr. 27/28.01.2019	P.U.Z. „Construire clădiri de birouri și clădiri de locuințe, Șos. Cristianului, nr. 1-3, Brașov"
2019	P.U.Z.	H.C.L. Municipiul Brașov nr. 24/28.01.2019	P.U.D. „Construire locuință, Împrejmuire teren, Str. Merilor f.n., Brașov"
2019	P.U.Z.	H.C.L. Municipiul Brașov nr. 25/28.01.2019	P.U.Z. „Modificare parțială P.U.Z. Str. Lăni, Str. Dimitrie Anghel, Str. Plugarilor, aprobat cu H.C.L. nr. 548/2006", Brașov, Str. Lăni, nr. 68L
2019	P.U.D.	H.C.L. Municipiul Brașov nr. 106/28.02.2019	P.U.D. „Construire hală + birouri, Împrejmuire teren și organizare de șantier, B-dul Grivița, nr. 1W, Brașov"
2019	P.U.D.	H.C.L. Municipiul Brașov nr. 192/29.03.2019	P.U.D. „Sediu Unitate militară 0623 Brașov, Str. Institutului, nr. 10A"
2019	P.U.D.	H.C.L. Municipiul Brașov nr. 191/29.03.2019; H.C.L. Municipiul Brașov nr. 619/30.08.2023	P.U.D. „Construire blocuri locuințe, Str. Mihai Viteazul, nr. 87, Brașov"
2019	P.U.D.	H.C.L. Municipiul Brașov nr. 266/17.04.2019	P.U.D. „Construire creșă", în Municipiul Brașov, Str. Apollo, f.n.
2019	P.U.Z.	H.C.L. Municipiul Brașov nr. 332/30.05.2019	P.U.Z. „Construire centru medical, spații de cazare, spații de recuperare și recreere, Brașov, Poiana Cristianului"
2019	P.U.Z.	H.C.L. Municipiul Brașov nr. 333/30.05.2019	P.U.Z. „Construire imobil locuințe colective, Str. Sitei, nr. 36, Brașov"
2019	P.U.D.	H.C.L. Municipiul Brașov nr. 409/24.06.2019	P.U.D. „Construire casă, foișor, Împrejmuire teren, Str. Fagurului f.n."
2019	P.U.D.	H.C.L. Municipiul Brașov nr. 410/24.06.2019	P.U.D. „Construire imobil locuințe, Str. Vieri, nr. 8A, Brașov"
2019	P.U.D.	H.C.L. Municipiul Brașov nr. 459/31.07.2019	P.U.D. „Construire casă și Împrejmuire, în Municipiul Brașov, Calea Feldioarei, nr. 33A"
2019	P.U.D.	H.C.L. Municipiul Brașov nr. 458/31.07.2019	P.U.D. „Construire locuință și Împrejmuire teren, Str. Plugarilor nr. 6H, Brașov"
2019	P.U.Z.	H.C.L. Municipiul Brașov nr. 573/30.08.2019	P.U.Z. „Modificare parțială P.U.Z. Amenajare zona centrală Municipiul Brașov", aprobată prin H.C.L. nr. 253/2007
2019	P.U.D.	H.C.L. Municipiul Brașov nr. 627/18.09.2019	P.U.D. „Construire casă și Împrejmuire, în Municipiul Brașov, Str. Fagurului, nr. 12C"
2019	P.U.D.	H.C.L. Municipiul Brașov nr. 674/04.10.2019	P.U.D. „Construire ansamblu de locuințe colective mici, dotări complementare și Împrejmuire, Brașov, Str. Plugarilor f.n."
2019	P.U.D.	H.C.L. Municipiul Brașov nr. 675/04.10.2019	P.U.D. „Construire casă, garaj și Împrejmuire, în Municipiul Brașov, Str. Merilor, nr. 5H9"
2019	P.U.D.	H.C.L. Municipiul Brașov nr. 725/01.11.2019	P.U.D. „Construire locuință și Împrejmuire, Str. Lăni, nr. 74C, Brașov"
2019	P.U.D.	H.C.L. Municipiul Brașov nr. 726/01.11.2019	P.U.D. „Construire locuințe colective, funcțiuni complementare, Împrejmuire, în Brașov, Str. Piața Traian, f.n."
2019	P.U.D.	H.C.L. Municipiul Brașov nr. 727/01.11.2019	P.U.D. „Construire locuințe colective cu spații comerciale la parter, Str. Mihai Viteazul nr. 1-3, Brașov"
2019	P.U.D.	H.C.L. Municipiul Brașov nr. 728/01.11.2019	P.U.D. „Construire hală și Împrejmuire teren, Brașov, Str. Augustin Bunea, nr. 24"
2019	P.U.Z.	H.C.L. Municipiul Brașov nr. 729/01.11.2019	P.U.Z. „Zona Str. Carpților - Str. Alexandru cel Bun - Calea București Brașov"
2019	P.U.D.	H.C.L. Municipiul Brașov nr. 798/15.11.2019	P.U.D. „Construire două locuințe individuale și Împrejmuire teren, Str. Merilor, nr. 3 M 3, Brașov"
2019	P.U.D.	H.C.L. Municipiul Brașov nr. 851/10.12.2019	P.U.D. „Construire hotel - aparthotel și Împrejmuire teren" în Brașov, Poiana Brașov, Drumul Sulinar - Zona Coliba Harducilor
2019	P.U.D.	H.C.L. Municipiul Brașov nr. 850/10.12.2019	P.U.D. „Construire imobil locuințe colective, Împrejmuire și organizare de șantier", în Municipiul Brașov, Str. De Mijloc, nr. 50.
2020	P.U.D.	H.C.L. Municipiul Brașov nr. 34/31.01.2020	P.U.D. „Construire show-room auto, atelier pregătire livrare, totem și Împrejmuire parțială", în Brașov, Calea București, nr. 232.
2020	P.U.D.	H.C.L. Municipiul Brașov nr. 105/20.02.2020	P.U.D. „Construire ansamblu locuințe colective, spații comerciale și Împrejmuire teren, Str. Mihai Viteazul f.n. Brașov"
2020	P.U.Z.	H.C.L. Municipiul Brașov nr. 174/27.03.2020	P.U.Z. „Zona Gării - Restructurare nod urban, cu integrarea pasajului rutier B-dul Gării - Str. C. Petrescu"
2020	P.U.D.	H.C.L. Municipiul Brașov nr. 170/27.03.2020	P.U.D. „Construire structură de primire turistică cu funcțiuni de alimentație publică și agrement, Str. Merilor f.n. Brașov"
2020	P.U.Z.	H.C.L. Municipiul Brașov nr. 173/27.03.2020	P.U.Z. „Zonă mixtă, Str. Ionescu Crum, Brașov"
2020	P.U.D.	H.C.L. Municipiul Brașov nr. 171/27.03.2020	P.U.D. „Construire casă, Str. Fânului, nr. 48G, Brașov"
2020	P.U.D.	H.C.L. Municipiul Brașov nr. 169/27.03.2020	P.U.D. „Construire locuință colectivă, parter comercial și Împrejmuire teren, Str. Plevnei, nr. 12, Brașov"
2020	P.U.Z.	H.C.L. Municipiul Brașov nr. 172/27.03.2020	P.U.Z. „Zona Str. Carierei, Brașov"
2020	P.U.Z.	H.C.L. Municipiul Brașov nr. 315/30.06.2020	P.U.Z. „Modificare parțială P.U.Z. Zona Str. Nucului - Str. Lacurilor - Calea București"
2020	P.U.Z.	H.C.L. Municipiul Brașov nr. 312/30.06.2020	P.U.Z. „Construire hale de depozitare - logistică, servicii și mică producție, Împrejmuire, drumuri, rețele, totem, casă pompe, casă-portar, post transformare, Brașov, Calea Făgărașului f.n."
2020	P.U.Z.	H.C.L. Municipiul Brașov nr. 313/30.06.2020	P.U.Z. „Construire imobil parter cu funcțiunea de magazin retail, realizare parcaje la sol, amenajare spații verzi plantate, ale carosabile și pietonale, amplasare semnale publicitare, Împrejmuire teren, amplasare post trafo"
2020	P.U.D.	H.C.L. Municipiul Brașov nr. 308/30.06.2020	P.U.D. „Construire hală depozitare mic gros, realizare Împrejmuire parțială, organizare de șantier, în Brașov, Calea Feldioarei f.n."
2020	P.U.D.	H.C.L. Municipiul Brașov nr. 310/30.06.2020	P.U.D. „Construire trei imobile de locuințe, anexe, organizare de șantier și Împrejmuire, Brașov, Str. Merilor, nr. 5M"
2020	P.U.D.	H.C.L. Municipiul Brașov nr. 309/30.06.2020	P.U.D. „Construire vile cu apartamente (locuințe de vacanță), în Brașov, Poiana Brașov, Str. Vânătorului f.n."
2020	P.U.D.	H.C.L. Municipiul Brașov nr. 311/30.06.2020	P.U.D. „Construire capelă greco-catolică cu anexă administrativă, parcaje, zonă de agrement (parc), realizare drum de acces, Str. Pădurului f.n., Brașov"
2020	P.U.D.	H.C.L. Municipiul Brașov nr. 376/31.07.2020	P.U.D. „Extindere imobil, schimbare destinație în spații comerciale, birouri și locuințe, construire locuințe colective, birouri, spații comerciale, amenajare parcări și Împrejmuire, Str. A. Iancu, nr. 40-42, Brașov"
2020	P.U.D.	H.C.L. Municipiul Brașov nr. 377/31.07.2020	P.U.D. „Utilaje atelier, zonă tehnico-socială, etajare parțială intercară și modernizare, renovare, recompartimentare, modernizare/renovare birouri existente, extinderea birourilor cu corp alipit P+5E cu destinația de birouri + locuințe de serviciu, amenajare access/teren parcări, Împrejmuire și organizare de șantier, Str. Poienelor, nr. 5, Brașov."
2020	P.U.Z.	H.C.L. Municipiul Brașov nr. 487/11.09.2020	P.U.Z. „Construire centru comercial - parter, realizare parcaje la sol, amenajare spații verzi plantate, ale carosabile și pietonale, amplasare semnale publicitare
2020	P.U.Z.	H.C.L. Municipiul Brașov nr. 486/11.09.2020	P.U.Z. „Construire locuințe colective și dotări anexe, birouri, comerț și logistică, realizare tramă stradală, Str. Institutului f.n."
2021	P.U.Z.	H.C.L. Municipiul Brașov nr. 182/25.03.2021	P.U.Z. „Construire service