PLANȘA 6.2 - REGLEMENTĂRI URBANISTICE PROPUSE - REGIM JURIDIC DE PROTECȚIE - SC. 1:15.000

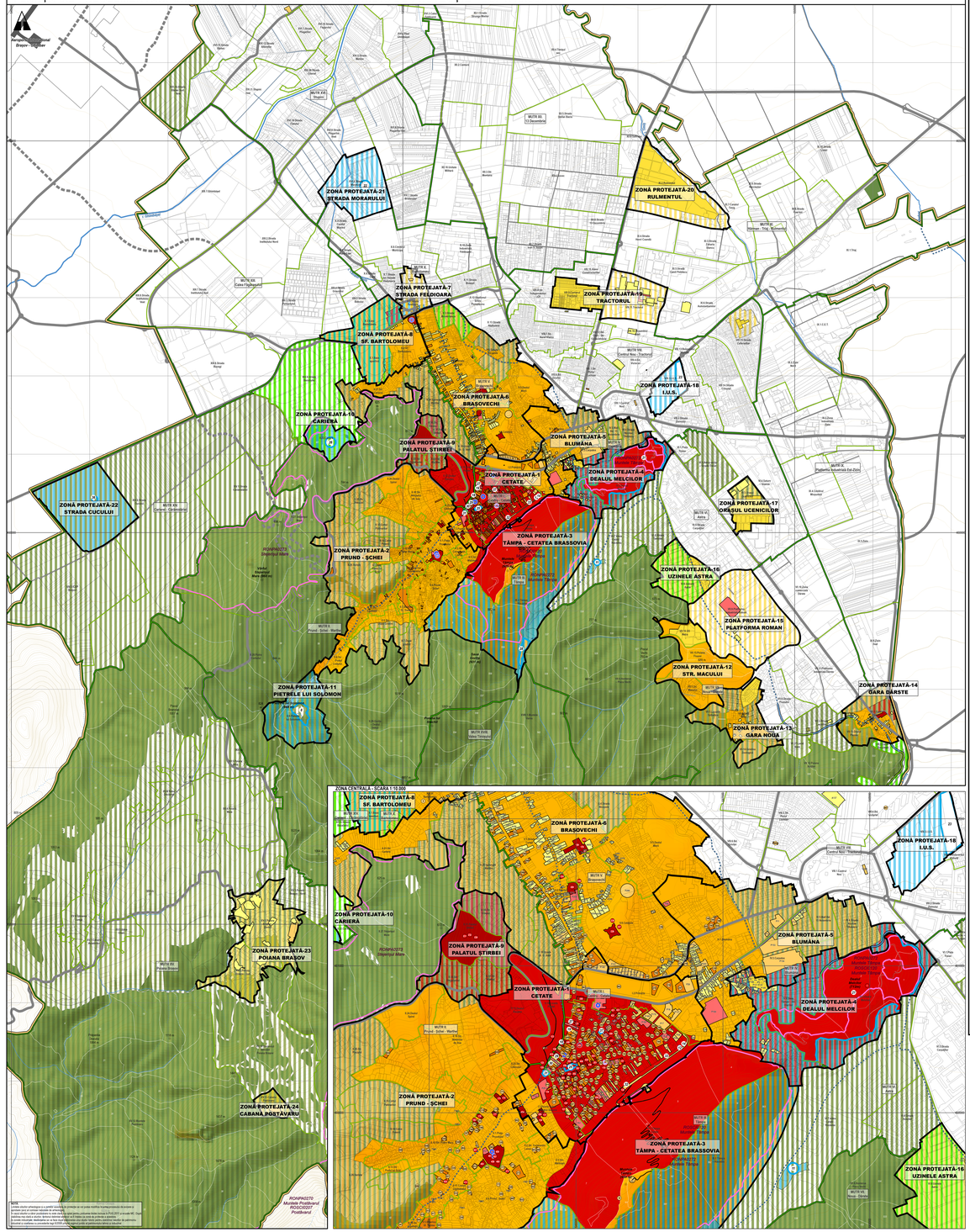

LEGENDĂ

LIMITE

- Limita teritoriului administrativ al Municipiului Brașov
- **DELIMITAREA OPERAȚIONALĂ A TERITORIULUI**
- Limita MUTR (macro unități teritorale de referință)
- Limita UTR (unități teritorale de referință)

IMOBILE PROTEJATE DIN PUNCT DE VEDERE CULTURAL PRIN LEGISLAȚIA DE PROTECȚIE A PATRIMONIULUI

VALORI DE PATRIMONIU CULTURAL DE INTERES NAȚIONAL (CONFORM LEGEA NR. 5/2000, CU ACTUALIZĂRILE SI COMPLETĂRILE ULTERIOARE)

- Ansamblurl urbane
- Biserici fortificate - unități
- Biserici și ansamblurl mănăstirești
- Clădiri civile urbane

CATEGORIE (Bază pe grup valoros, tip)

- Monument Existent A
- Categoria monument, grupa valoroasă B
- Categoriile ansamblu și st. grupa valoroasă A
- Categoriile ansamblu și st. grupa valoroasă B

A.1/ ZILE CUPRINZÂND CLĂDIRI CU VALOARE ARHITECTURALĂ SAU ISTORICĂ DEOSEBITĂ

- Imobile cuprinzând clădiri cu valoare arhitecturală sau istorică deosebită, propuse spre clasare în LMI, Categoria monument, Grupa valoroasă A
- Imobile cuprinzând clădiri cu valoare arhitecturală sau istorică deosebită, propuse spre clasare în LMI, Categoria monument, grupa valoroasă B
- Imobile cuprinzând clădiri cu valoare arhitecturală sau istorică deosebită, propuse spre clasare în LMI, Categoriile ansamblu și st. Grupa valoroasă B
- Alte imobile cuprinzând clădiri cu valoare arhitecturală sau istorică deosebită, protejate prin PUG

ZONE CONSTRUITE PROTEJATE

- Zona propusă determinată de monumente istorice și de alte valori de patrimoniu construit de Municipiul Brașov:
  - Zona Protejată 1 - Cetate - UTR 11.1, 12, 13, 8.17, 8.18;
  - Zona Protejată 2 - Pruno - Șchei - UTR 6.1, 8.2, 8.3, 8.4, 8.5, 8.6, 8.7, 8.8, 8.10, 8.11, 8.12, 8.13, 8.14, 8.15, 8.16, 9.23, 9.24, 1.21, 1.25;
  - Zona Protejată 3 - Tâmpa - Cetatea Brassovia - UTR 8.1, 10.2;
  - Zona Protejată 4 - Dealul Melcilor - UTR 7.1, 7.2, 7.3, 7.4, 7.5, 7.6, 7.7, 7.8, 7.9, 7.10, 7.11, 7.12, 7.13, 7.14, 7.15, 7.16, 7.17, 7.18, 7.19, 7.20, 7.21, 7.22, 7.23, 7.24, 7.25, 7.26, 7.27, 7.28, 7.29, 7.30, 7.31, 7.32, 7.33, 7.34, 7.35, 7.36, 7.37, 7.38, 7.39, 7.40, 7.41, 7.42, 7.43, 7.44, 7.45, 7.46, 7.47, 7.48, 7.49,