PLANȘA 7.2 - REGLEMENTĂRI - TEHNICO-EDILITARE PROPUSE. CANALIZARE- SC. 1:25.000

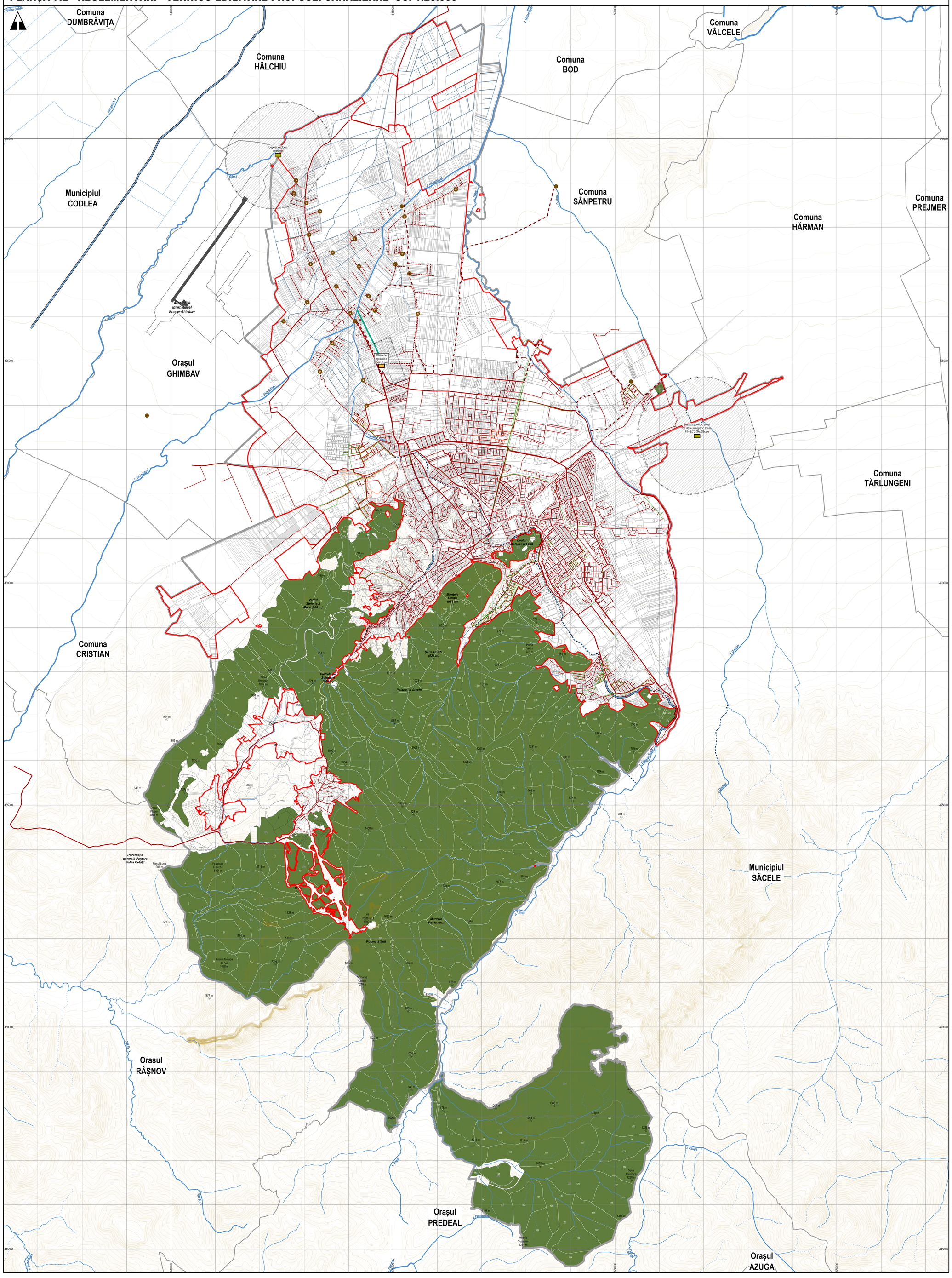

LEGENDĂ

LIMITE

- Limita teritoriului administrativ al Municipiului Brașov
- Limita teritoriului intravilan propus

REȚEAUA DE CANALIZARE

SITUAȚIE EXISTENTĂ

- Rețea majoră de canalizare a apei uzate menajere
- Rețea de canalizare a apelor uzate menajere
- Rețea majoră de canalizare a apei pluviale
- Rețea canale refulare
- Canal deversare ape epurate
- Stația de Epurare a Apei Stupini
  *Zonă de protecție sanitară **300 m***
- Depozit de deșeuri
  *Zonă de protecție sanitară **1.000 m***
- Stație de pompare a apei uzate
  *Zonă de protecție **50 m** față de clădirile de locuit de la zidurile exterioare ale clădirilor*

SITUAȚIE PROPUSĂ

- Rețea de canalizare a apelor menajere - conducte propuse în Proiectul POIM, finalizare 2024-2027
- Rețea canale refulare - conducte propuse în Proiectul POIM, finalizare 2024-2027
- Propus
- Rețea de canalizare a apelor uzate menajere - conducte propuse pentru reabilitare în Proiectul POIM, finalizare 2024-2027
- Stație de pompare a apei uzate
  *Zonă de protecție **50 m** față de clădirile de locuit de la zidurile exterioare ale clădirilor*

ZONE DE PROTECȚIE ȘI SIGURANȚĂ

- Zonă de protecție sanitară (Stație de epurare, platforme de depozitare deșeuri)

REȚEA HIDROGRAFICĂ

- Curs de apă permanent
- Curs de apă nepermanent
- Curs de apă canalizat

0 0.5 1 2 3 4 Km

ACTUALIZARE PLAN URBANISTIC GENERAL AL MUNICIPIULUI BRAȘOV

ETAPA II - FORMA PRELIMINARĂ A PLANULUI URBANISTIC GENERAL AL MUNICIPIULUI BRAȘOV

7.2. REGLEMENTĂRI - TEHNICO-EDILITARE PROPUSE. CANALIZARE

BENEFICIAR: PRIMĂRIA MUNICIPIULUI BRAȘOV

PROIECTANT: ASOCIEREA SC. SYNERGETICS CORPORATION S.A. - S.C. QUATTRO DESIGN S.R.L.

PROIECTANT DE SPECIALITATE: -

NR. CONTRACT: 167/46067/15.05.2020 | NOTĂ COMANDĂ: 132481/13.09.2023 | DATA: 2024 | REVIZIA 3

SEF PROIECT:	COORDONATOR ȘTIINȚIFIC:
arh. Andrei JELESCU	arh. Irina POPESCU-CRIVEANU
Specialist atestat R.U.R. cu literele B D E F6 G5 G6	AUTORI:
	urb. Alexandra FETTER
	urb. Constantin OLTEANU
	urb. Alexandru ION
	urb. Larisa GONȚILĂ
	urb. Dragoș DULCIANU
	geogr. Cornelia TUDOSE
	urb. Ina SECLĂMAN